S: #1 C: 1	VIDEO	AUDIO
 CAM: C.U	무대에 선 듯 노래하는 이루다	새장 속 새처럼 살아갈 수는 없어 난 이제 내 삶을 원하는 대로 살래 내 인생은 나의 것 나의 주인은 나야 난 자유를 원해 자유~~!
S: #1 C: 2 CAM: O.S, B.S	루다의 노래가 끝난 뒤 팬심으로 박수를 열심히 치는 손님	E. 박수소리
S: #1 C: 3 CAM: O.S B.S	애써 태연한척 주문을 받는 루다.	루다 주문하시겠어요?
S: #1 C: 4 CAM: O.S, B.S	밝게 대답하는 손님	손님 아이스 아메리카노요.
S: #1 C: 5 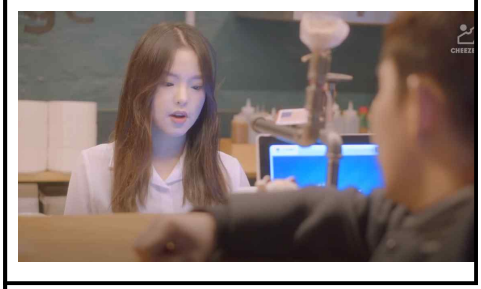 CAM: O.S B.S	루다는 당황한 기색을 숨기지만 부끄러움이 남아있다.	루다 차가운 거로 드릴까 요? 뜨거운 거로 드릴까요??

S: #1 C: 4 CAM: O.S, B.S	의아한 듯 고개를 갸우뚱하는 손님.	
S: #1-1 C: 1 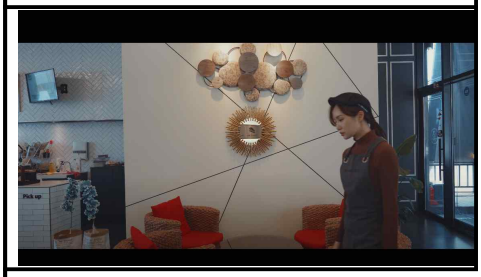 CAM: F.S,	(1) 대걸레질을 하며 노래하는 루다 같은 앵글로 옷이 계속 바뀌며 시간의 경과를 알려준다	
S: #1-1 C: 2 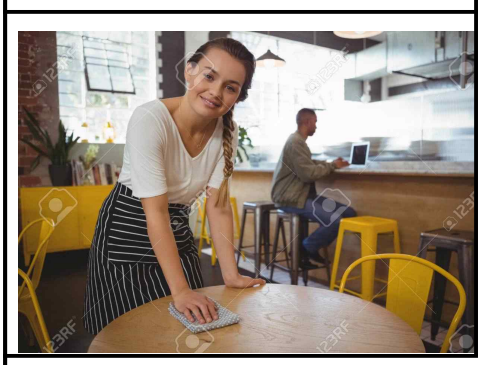 CAM:	(2) 테이블을 닦는 루다, 같은 앵글로 옷이 계속 바뀌며 시간의 경과를 알려준다	
S: #1-1 C: 2 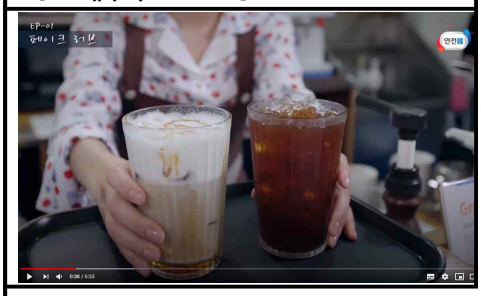 CAM:	(3) 주문 받는 루다. 같은 앵글로 옷이 계속 바뀌며 시간의 경과를 알려준다	
S: #1-1 C: 2 CAM:		루다 아메리카노 2잔 나왔습니다
S: #1-1 C: 1	탁상용 달력에 오디션날짜를 향해 하	

 CAM: Cut away	루하루 X표가 그어진다	
S: #1-1 C: 2 CAM:	열심히 일을 하며 노래연습을 하고 있는 창문 안쪽의 루다의 모습을 길을 지나가다 보고	
S: #1-1 C: 3 CAM:	싱긋 웃는 손님.	
S: #1-1 C: 4 CAM:		루다 이번엔 꼭 붙을 거야!
S: #2 C: 1 CAM: F.S	오디션장 한가운데 긴장한 빛이 역력한 루다의 얼굴 준비한 연기와 노래를 끝내고 평을 기다리고 있다	
S: #1 C: 2		

 CAM: O.S	차트를 보다 루다를 보며 심사평을 하는 심사위원	심사위원 (갸우뚱하며) 루다 씨.. 근데 조금 아쉽다
S: #3 C: 1 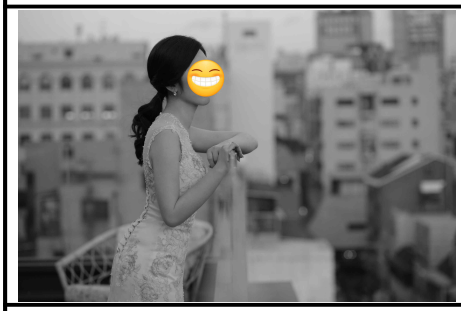 CAM:	옥상에 기대서 힘없이 허공을 바라보고 있는 루다. 핸드폰 위로 “이루다님은 아쉽지만 000배역 오디션에 불합격하게 되었습니다. 지원해주셔서 감사합니다.“ 가 나온다.	E. 딩동(휴대폰 알람음) 주변소음
S: #3 C: 2 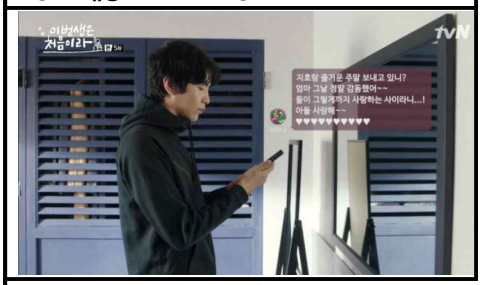 CAM: W.S	불합격 문자를 보고 다시 허공을 바라보다 크게 한숨을 내쉬는 루다.	E. 주변소음 이루다 : 에휴
S: #4 C: 1 CAM: W.S	평소와 다르게 축 처진 상태로 설거지를 하고 있는 루다	
S: #4 C: 2 CAM: O.S	돌아보니, 박카스가 카운터에 올려져 있다.	

S: #4 C: 3 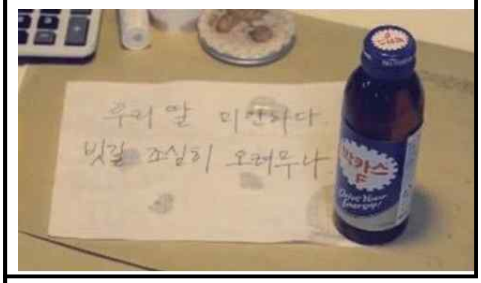 CAM: Cut away	"최고의 배우 할 수 있다! 영원한 1호팬 동아제약" 메시지가 적힌 박카스가 카운터 테이블 위에 놓여져있다.	
S: #4 C: 4 CAM: E.C.U	박카스를 들고 메시지를 보며 감동받아 눈시울이 붉어진 루다	
S: #5 C:1 CAM: W.S	건물 옥상 박카스를 마시고 밝은 표정으로 두 팔을 벌리며!	이루다 (힘차게) 할 수 있다 이루다~!!
S: #5 C:2 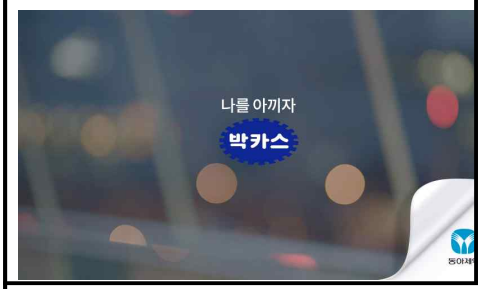 CAM:	박카스 제품샷 박카스 자막과 로고가 등장한다.	NA. 피로해 지지마, 피로에 지지마, 박카스!